I'm not a bot

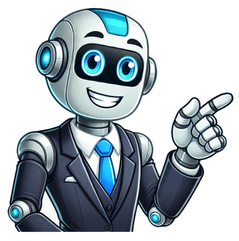

Fete des mere 2025

Une mère et sa fille (illustration). publié le 18/05/2025 à 16:44 La fête des mères a été célébrée le dimanche 11 mai aux États-Unis, il faut cependant attendre le 25 mai en France. Si cette fête reste sensiblement la même d'un pays à l'autre, sa date peut varier Dans bon nombre de pays, la fête des mères se tient le deuxième dimanche du mois de mai. C'est notamment le cas au Brésil, en Belgique, au Danemark, en Australie et au Canada. Cette tradition incombe néanmoins aux États-Unis, où l'idée de célébrer les mères est d'abord proposée par l'écrivaine et militante des droits des femmes Julia Ward Howe en 1872. La célébration mise au point par cette suffragette était autrefois vue comme une occasion d'unir les femmes. Pourtant, en France, c'est le dernier dimanche de mai que cet événement se tient conformément à son inscription dans la loi en 1950 par le président Vincent Auriol. Un héritage popularisé par le Maréchal PétainSi les mères étaient déjà célébrées depuis plusieurs décennies dans le but d'encourager la maternité, cette date symbolique a été fortement popularisée par le maréchal Pétain sous le Régime de Vichy. À lire aussi En Égypte, elle a lieu le 21 mars, marquant le début du printemps, symbole de renouveau et de fertilité. En Thaïlande, c'est le 12 août, le jour de l'anniversaire de la reine Sirikit, considérée comme la mère de la nation. En Argentine, la fête des mères prend place le troisième dimanche d'octobre, un choix lié à l'Église catholique et au mois du Rosaire, traditionnellement associé à la Vierge Marie. En Éthiopie, elle se situe entre octobre et novembre, à la fin de la saison des pluies, pendant la fête traditionnelle de l'Antrosht. Ces différences reflètent des influences historiques et culturelles propres à chaque pays. Il faudra donc en 2025 attendre le 25 mai pour sortir les cadeaux à destination des mamans de France. La rédaction vous recommande À écouter aussi L'actualité par la rédaction de RTL dans votre boîte mail. Grâce à votre compte RTL abonnez-vous à la newsletter RTL info pour suivre toute l'actualité au quotidien Fête des mères 2017 en France Fête des mères 2017 en Suisse Fête des mères 2017 en Belgique Fête des mères 2017 au QuébecVous trouverez ci-dessous la date de la fête des mères pour une centaine de pays différents. Dans certaines régions du globe, il n'existe pas de jour dédié à la fête des mères, mais à la femme (Journée internationale de la Femme) ou à la famille (fête des parents en Corée du Sud par exemple).Pour réduire la liste des pays classés par ordre alphabétique, cliquez sur une lettre de l'index. Pour obtenir la date de la fête des mères des années antérieures ou postérieures (de 1960 à 2100), sélectionnez une année dans la liste déroulante ci-dessous... dimanche 12 mai 2024dimanche 11 mai 2025dimanche 10 mai 2026Afrique du SudAfrique du Suddimanche 12 mai 2024dimanche 11 mai 2025dimanche 10 mai 2026AlbanieAlbanie (1)vendredi 08 mars 2024samedi 08 mars 2025dimanche 08 mars 2026AlgerieAlgériedimanche 26 mai 2024dimanche 25 mai 2025dimanche 31 mai 2026AllemagneAllemagnedimanche 12 mai 2024dimanche 11 mai 2025dimanche 10 mai 2026Arabie SaouditeArabie Saouditemercredi 20 mars 2024jeudi 20 mars 2025vendredi 20 mars 2026ArgentineArgentinedimanche 20 octobre 2024dimanche 19 octobre 2025dimanche 18 octobre 2026ArmenieArméniedimanche 07 avril 2024lundi 07 avril 2025mardi 07 avril 2026AustralieAustraliedimanche 12 mai 2024dimanche 11 mai 2025dimanche 10 mai 2026AutricheAutrichedimanche 12 mai 2024dimanche 11 mai 2025dimanche 10 mai 2026BahamasBahamasdimanche 12 mai 2024dimanche 11 mai 2025dimanche 10 mai 2026BahreinBahreïnmercredi 20 mars 2024jeudi 20 mars 2025vendredi 20 mars 2026BangladeshBangladeshdimanche 12 mai 2024dimanche 11 mai 2025dimanche 10 mai 2026BelgiqueBelgiquedimanche 12 mai 2024dimanche 11 mai 2025dimanche 10 mai 2026BeninBénindimanche 26 mai 2024dimanche 25 mai 2025dimanche 31 mai 2026BermudesBermudesdimanche 12 mai 2024dimanche 11 mai 2025dimanche 10 mai 2026BirmanieBirmaniedimanche 12 mai 2024dimanche 11 mai 2025dimanche 10 mai 2026BolivieBolivielundi 27 mai 2024mardi 27 mai 2025mercredi 27 mai 2026Bosnie-HerzegovineBosnie-Herzégovine (1)vendredi 08 mars 2024samedi 08 mars 2025dimanche 08 mars 2026BresilBrésildimanche 12 mai 2024dimanche 11 mai 2025dimanche 10 mai 2026BulgarieBulgarie (1)vendredi 08 mars 2024samedi 08 mars 2025dimanche 08 mars 2026Burkina FasoBurkina Fasodimanche 12 mai 2024dimanche 11 mai 2025dimanche 10 mai 2026CambodgeCambodgevendredi 10 mai 2024samedi 10 mai 2025dimanche 10 mai 2026CamerounCameroundimanche 26 mai 2024dimanche 25 mai 2025dimanche 31 mai 2026CanadaCanadadimanche 12 mai 2024dimanche 11 mai 2025dimanche 10 mai 2026ChiliChilidimanche 12 mai 2024dimanche 11 mai 2025dimanche 10 mai 2026ChineChinedimanche 12 mai 2024dimanche 11 mai 2025dimanche 10 mai 2026ChypreChypredimanche 12 mai 2024dimanche 11 mai 2025dimanche 10 mai 2026ColombieColombiedimanche 12 mai 2024dimanche 11 mai 2025dimanche 10 mai 2026CongoCongodimanche 26 mai 2024dimanche 25 mai 2025dimanche 31 mai 2026Coree du SudCorée du Sud (2)mercredi 08 mai 2024jeudi 08 mai 2025vendredi 08 mai 2026Cote d'IvoireCôte d'Ivoiredimanche 26 mai 2024dimanche 25 mai 2025dimanche 31 mai 2026CroatieCroatiedimanche 12 mai 2024dimanche 11 mai 2025dimanche 10 mai 2026CubaCubadimanche 12 mai 2024dimanche 11 mai 2025dimanche 10 mai 2026CuracaoCuraçaodimanche 12 mai 2024dimanche 11 mai 2025dimanche 10 mai 2026DanemarkDanemarkdimanche 12 mai 2024dimanche 11 mai 2025dimanche 10 mai 2026Dominicaine Rep.Dominicaine Rép.dimanche 26 mai 2024dimanche 25 mai 2025dimanche 31 mai 2026DominiqueDominiquedimanche 12 mai 2024dimanche 11 mai 2025dimanche 10 mai 2026EgypteÉgyptejeudi 21 mars 2024vendredi 21 mars 2025samedi 21 mars 2026Emirats Arabes UnisÉmirats Arabes Unismercredi 20 mars 2024jeudi 20 mars 2025vendredi 20 mars 2026EquateurÉquateurdimanche 12 mai 2024dimanche 11 mai 2025dimanche 10 mai 2026ErythreeÉrythréemercredi 20 mars 2024jeudi 20 mars 2025vendredi 20 mars 2026EspagneEspagnedimanche 05 mai 2024dimanche 04 mai 2025dimanche 03 mai 2026EstonieEstoniedimanche 12 mai 2024dimanche 11 mai 2025dimanche 10 mai 2026Etats-UnisÉtats-Unisdimanche 12 mai 2024dimanche 11 mai 2025dimanche 10 mai 2026FinlandeFinlandedimanche 12 mai 2024dimanche 11 mai 2025dimanche 10 mai 2026FranceFrancedimanche 26 mai 2024dimanche 25 mai 2025dimanche 31 mai 2026GabonGabondimanche 26 mai 2024dimanche 25 mai 2025dimanche 31 mai 2026GeorgieGéorgiedimanche 03 mars 2024lundi 03 mars 2025mardi 03 mars 2026GhanaGhanadimanche 12 mai 2024dimanche 11 mai 2025dimanche 10 mai 2026GreceGrècedimanche 12 mai 2024dimanche 11 mai 2025dimanche 10 mai 2026GrenadeGrenadedimanche 12 mai 2024dimanche 11 mai 2025dimanche 10 mai 2026GuatemalaGuatemalavendredi 10 mai 2024samedi 10 mai 2025dimanche 10 mai 2026HaitiHaïtidimanche 26 mai 2024dimanche 25 mai 2025dimanche 31 mai 2026HondurasHondurasdimanche 12 mai 2024dimanche 11 mai 2025dimanche 10 mai 2026HongrieHongriedimanche 05 mai 2024dimanche 04 mai 2025dimanche 03 mai 2026IndeIndedimanche 12 mai 2024dimanche 11 mai 2025dimanche 10 mai 2026IndonesieIndonésiedimanche 22 décembre 2024lundi 22 décembre 2025mardi 22 décembre 2026IraqIraqmercredi 20 mars 2024jeudi 20 mars 2025vendredi 20 mars 2026IrlandeIrlandedimanche 10 mars 2024dimanche 30 mars 2025dimanche 15 mars 2026IslandeIslandedimanche 12 mai 2024dimanche 11 mai 2025dimanche 10 mai 2026IsraelIsraël (3)vendredi 09 février 2024vendredi 28 février 2025mardi 17 février 2026ItalieItaliedimanche 12 mai 2024dimanche 11 mai 2025dimanche 10 mai 2026JamaiqueJamaïquedimanche 12 mai 2024dimanche 11 mai 2025dimanche 10 mai 2026JaponJapondimanche 12 mai 2024dimanche 11 mai 2025dimanche 10 mai 2026JordanieJordaniemercredi 20 mars 2024jeudi 20 mars 2025vendredi 20 mars 2026KenyaKenyadimanche 12 mai 2024dimanche 11 mai 2025dimanche 10 mai 2026KoweitKoweïtmercredi 20 mars 2024jeudi 20 mars 2025vendredi 20 mars 2026LettonieLettoniedimanche 12 mai 2024dimanche 11 mai 2025dimanche 10 mai 2026LibanLibanjeudi 21 mars 2024vendredi 21 mars 2025samedi 21 mars 2026LibyeLibyedimanche 26 mai 2024dimanche 25 mai 2025dimanche 31 mai 2026LituanieLituaniedimanche 05 mai 2024dimanche 04 mai 2025dimanche 03 mai 2026LuxembourgLuxembourgdimanche 09 juin 2024dimanche 08 juin 2025dimanche 14 juin 2026MadagascarMadagascardimanche 26 mai 2024dimanche 25 mai 2025dimanche 31 mai 2026MalaisieMalaisiedimanche 12 mai 2024dimanche 11 mai 2025dimanche 10 mai 2026MalteMaltedimanche 12 mai 2024dimanche 11 mai 2025dimanche 10 mai 2026MarocMarocdimanche 26 mai 2024dimanche 25 mai 2025dimanche 31 mai 2026MauriceMauricedimanche 26 mai 2024dimanche 25 mai 2025dimanche 31 mai 2026MauritanieMauritaniedimanche 26 mai 2024dimanche 25 mai 2025dimanche 31 mai 2026MexiqueMexiquevendredi 10 mai 2024samedi 10 mai 2025dimanche 10 mai 2026MoldovieMoldovie (1)vendredi 08 mars 2024samedi 08 mars 2025dimanche 08 mars 2026MonacoMonacodimanche 26 mai 2024dimanche 25 mai 2025dimanche 31 mai 2026MongolieMongolie (4)samedi 01 juin 2024dimanche 01 juin 2025lundi 01 juin 2026NicaraguaNicaraguajeudi 30 mai 2024vendredi 30 mai 2025samedi 30 mai 2026NigeriaNigériadimanche 10 mars 2024dimanche 30 mars 2025dimanche 15 mars 2026NorvegeNorvègedimanche 11 février 2024dimanche 09 février 2025dimanche 08 février 2026Nouvelle-ZelandeNouvelle-Zélandedimanche 12 mai 2024dimanche 11 mai 2025dimanche 10 mai 2026PakistanPakistandimanche 12 mai 2024dimanche 11 mai 2025dimanche 10 mai 2026PalestinePalestinemercredi 20 mars 2024jeudi 20 mars 2025vendredi 20 mars 2026PanamaPanamadimanche 08 décembre 2024lundi 08 décembre 2025mardi 08 décembre 2026ParaguayParaguaymercredi 15 mai 2024jeudi 15 mai 2025vendredi 15 mai 2026Pays-BasPays-Basdimanche 12 mai 2024dimanche 11 mai 2025dimanche 10 mai 2026PerouPéroudimanche 12 mai 2024dimanche 11 mai 2025dimanche 10 mai 2026PhilippinesPhilippinesdimanche 12 mai 2024dimanche 11 mai 2025dimanche 10 mai 2026PolognePolognedimanche 26 mai 2024lundi 26 mai 2025mardi 26 mai 2026Porto-RicoPorto-Ricodimanche 12 mai 2024dimanche 11 mai 2025dimanche 10 mai 2026PortugalPortugaldimanche 05 mai 2024dimanche 04 mai 2025dimanche 03 mai 2026QatarQatarmercredi 20 mars 2024jeudi 20 mars 2025vendredi 20 mars 2026RoumanieRoumanie (1)vendredi 08 mars 2024samedi 08 mars 2025dimanche 08 mars 2026Royaume-UniRoyaume-Unidimanche 10 mars 2024dimanche 30 mars 2025dimanche 15 mars 2026RussieRussiedimanche 24 novembre 2024dimanche 30 novembre 2025dimanche 29 novembre 2026SalvadorSalvadorvendredi 10 mai 2024samedi 10 mai 2025dimanche 10 mai 2026SenegalSénégaldimanche 26 mai 2024dimanche 25 mai 2025dimanche 31 mai 2026SerbieSerbiedimanche 10 mars 2024dimanche 30 mars 2025dimanche 15 mars 2026SingapourSingapourdimanche 12 mai 2024dimanche 11 mai 2025dimanche 10 mai 2026SlovaquieSlovaquiedimanche 12 mai 2024dimanche 11 mai 2025dimanche 10 mai 2026SlovenieSlovénielundi 25 mars 2024mardi 25 mars 2025mercredi 25 mars 2026SoudanSoudanmercredi 20 mars 2024jeudi 20 mars 2025vendredi 20 mars 2026SuedeSuèdedimanche 26 mai 2024dimanche 25 mai 2025dimanche 31 mai 2026SuisseSuissedimanche 12 mai 2024dimanche 11 mai 2025dimanche 10 mai 2026SurinameSurinamedimanche 12 mai 2024dimanche 11 mai 2025dimanche 10 mai 2026SyrieSyriemercredi 20 mars 2024jeudi 20 mars 2025vendredi 20 mars 2026Tcheque, Rep.Tchèque, Rép.dimanche 12 mai 2024dimanche 11 mai 2025dimanche 10 mai 2026ThailandeThaïlandelundi 12 août 2024mardi 12 août 2025mercredi 12 août 2026TunisieTunisiedimanche 26 mai 2024dimanche 25 mai 2025dimanche 31 mai 2026TurquieTurquiedimanche 12 mai 2024dimanche 11 mai 2025dimanche 10 mai 2026UkraineUkrainedimanche 12 mai 2024dimanche 11 mai 2025dimanche 10 mai 2026UruguayUruguaydimanche 12 mai 2024dimanche 11 mai 2025dimanche 10 mai 2026VenezuelaVenezueladimanche 12 mai 2024dimanche 11 mai 2025dimanche 10 mai 2026Viet NamViet Namdimanche 12 mai 2024dimanche 11 mai 2025dimanche 10 mai 2026YemenYémenmercredi 20 mars 2024jeudi 20 mars 2025vendredi 20 mars 2026ZimbabweZimbabwedimanche 12 mai 2024dimanche 11 mai 2025dimanche 10 mai 2026 (1) Journée internationale de la Femme(2) Fête des parents(3) Jour de la Famille(4) Journée des mères et des enfants Fêtes des Mères par ordre chronologiqueCi-dessous, la liste chronologique des fêtes des mères dans le monde, affichée sous la forme d'une "timeline". Si de nombreux pays ont adoptés le deuxième dimanche de Mai pour célébrer les mamans, la date de cette fête varie énormément d'un pays à l'autre. Pour chaque date calendaire de la fête, vous trouverez une indication sur sa spécificité, et/ou sur son mode de calcul (4ième dimanche de Carême, jour de l'équinoxe, etc). 09 février 2025Le deuxième dimanche de février. Norvège 28 février 2025Le 30 Shevat du calendrier Hébreu. Jour de la Famille.Israël 03 mars 2025Le 03 mars de chaque année. Géorgie 08 mars 2025Le 08 mars de chaque année. Journée internationale de la Femme.AlbanieBosnie-HerzégovineBulgarieMoldovieRoumanie 20 mars 2025Le jour de l'équinoxe de mars. Arabie SaouditeBahreïnÉmirats Arabes UnisÉrythréeIraqJordanieKoweïtPalestineQatarSoudanSyrieYémen 21 mars 2025Le 21 mars de chaque année. ÉgypteLiban 25 mars 2025Le 25 mars de chaque année. Slovénie 30 mars 2025Le 4ième dimanche de Carême (dimanche de Laetare). IrlandeNigériaRoyaume-UniSerbie 07 avril 2025Le 07 avril de chaque année. Arménie 04 mai 2025Le 1ère dimanche de mai. EspagneHongrieLituaniePortugal 08 mai 2025Le 08 mai de chaque année. Fêtes des parents.Corée du Sud 10 mai 2025Le 10 mai de chaque année. CambodgeGuatemalaMexiqueSalvador 11 mai 2025Le deuxième dimanche de mai. Afrique du SudAllemagneAustralieAutricheBahamasBangladeshBelgiqueBermudesBirmanieBrésilBurkina FasoCanadaChiliChineChypreColombieCroatieCubaCuraçaoDanemarkDominiqueÉquateurEstonieÉtats-UnisFinlandeGhanaGrèceGrenadeHondurasIndeIslandeItalieJamaïqueJaponKenyaLettonieMalaisieMalteNouvelle-ZélandePakistanPays-BasPérouPhilippinesPorto-RicoSingapourSlovaquieSuisseSurinameTchèque, Rép.TurquieUkraineUruguayVenezuelaViet NamZimbabwe 15 mai 2025Le 15 mai de chaque année. Paraguay 25 mai 2025Le dernier dimanche de mai. AlgérieCôte d'IvoireDominicaine Rép.HaïtiLibyeMarocMauriceMauritanieSénégalSuèdeTunisie 25 mai 2025Le dernier dimanche de mai, ou 1er dimanche de juin si tombe le jour de la Pentecôte. BéninCamerounCongoFranceGabonMadagascarMonaco 26 mai 2025Le 26 mai de chaque année. Pologne 27 mai 2025Le 27 mai de chaque année. Bolivie 30 mai 2025Le 30 mai de chaque année. Nicaragua 01 juin 2025Le 1er juin de chaque année. Journée des mères et des enfants.Mongolie 08 juin 2025Le deuxième dimanche de juin. Luxembourg 12 août 2025Le 12 août de chaque année (jour anniversaire de la Reine Sikirit). Thaïlande 19 octobre 2025Le troisième dimanche d'octobre. Argentine 30 novembre 2025Le dernier dimanche de novembre. Russie 08 décembre 2025Le 08 décembre de chaque année (jour de la fête de l'Immaculée Conception). Panama 22 décembre 2025Le 22 décembre de chaque année. Indonésie Partager sur FaceBook Partager sur Threads Partager sur LinkedIn Epingler sur Pinterest Partager sur Reddit Ajouter à Pocket Partager via Buffer Partager par email Liens sponsorisés Allez hop, on sort le calendrier. En France , la fête des mères 2025 tombe le dimanche 25 mai . Oui, notez-le bien quelque part. Pas question de l'oublier ! Pourquoi la date change-t-elle tous les ans ? Bonne question. Ce n'est pas une date figée comme Noël ou le 1er janvier. En France, c'est TOUJOURS le dernier dimanche de mai . Sauf si, patatras, la Pentecôte tombe ce jour-là . Dans ce cas, bim, on décale au premier dimanche de juin . Les dates de la fête des mères en France et dans le monde Pays Date en 2025 Fréquence habituelle France Dimanche 25 mai 2025 Dernier dimanche de mai (ou 1er dimanche de juin si Pentecôte) Belgique Dimanche 11 mai 2025 Deuxième dimanche de mai Canada / Québec Dimanche 11 mai 2025 Deuxième dimanche de mai Allemagne Dimanche 11 mai 2025 Deuxième dimanche de mai Suisse Dimanche 11 mai 2025 Deuxième dimanche de mai Espagne Dimanche 4 mai 2025 Premier dimanche de mai Portugal Dimanche 4 mai 2025 Premier dimanche de mai Royaume-Uni Dimanche 30 mars 2025 4ème dimanche du Carême (variable selon Pâques) Irlande Dimanche 30 mars 2025 4ème dimanche du Carême Luxembourg Dimanche 8 juin 2025 Deuxième dimanche de juin Algérie Dimanche 25 mai 2025 Dernier dimanche de mai Tunisie Dimanche 25 mai 2025 Dernier dimanche de mai Thaïlande Mardi 12 août 2025 Date fixe (anniversaire de la reine Sirikit) Et aux États-Unis en 2025 ? Dimanche 11 mai Notez que ça peut encore bouger selon les calendriers officiels. Quelques exemples qui sentent bon les différences culturelles Bref, c'est une fête mobile. Pas de GPS, mais beaucoup d'amour ! D'où ça vient cette histoire ? Petite plongée dans le passé (promis, ce sera pas long). Les Grecs anciens fêtaient la déesse Rhéa , mère des dieux. À Rome, il y avait les Matronalia , avec des fleurs, des cadeaux et des prières. Plus tard, en Angleterre, le Mothering Sunday permettait aux enfants de rentrer chez eux voir leur maman. Au XXe siècle, une Américaine, Anna Jarvis , relance l'idée en 1908. Résultat : les États-Unis officialisent la fête des mères en 1914. Quelle est l'origine de la fête des mères en France alors ? Accrochez-vous. En 1906, dans un village d'Isère (Artas), sur les célèbres mamans de familles nombreuses. Mais en 1941, sous Vichy, la fête devient officielle , avec un discours très nataliste. Après la guerre, on garde l'idée sans l'idéologie. En 1950, une loi fixe la date : dernier dimanche de mai, sauf s'il ya Pentecôte. Et qui décide de la date aujourd'hui ? Chaque pays fait un peu sa sauce. Pas de comité mondial de la maman. Ce sont les gouvernements ou traditions nationales qui décident. Par exemple, en Thaïlande, c'est le jour de naissance de la reine Sirikit , le 12 août. Que lui offrira-t-il en 2025 ? Là c'est du sérieux. Pas question d'arriver aux mains vides. Un bouquet . Classique, mais efficace. Un bijou discret . Ou un bracelet avec vos initiales. Un massage . Parce qu'elle le mérite. Un parfum . Le sien ou une nouveauté. Un bon livre . Ou un abonnement à un magazine. Un souvenir personnalisé . Photo, lettre, collier de pâtes revisité. Une expérience . Un cours de cuisine à réserver Le plus important ? Que ça vient du cœur. Foire aux questions Comment est fixée la date de la fête des mères ? En France, c'est le dernier dimanche de mai . Mais si ce jour coïncide avec la Pentecôte , en décale au premier dimanche de juin . Quel est le cadeau le plus offert à la fête des mères ? Les fleurs arrivent en tête, suivies des bijoux et des cadeaux personnalisés . Et parfois, un collier de En 2023, pourquoi c'était le 4 juin ? Parce que le 28 mai, c'était... la Pentecôte ! Donc sur un décalé. Comme prévu. Et la fête des pères ? Eux aussi ont droit à leur journée ! En 2024 : dimanche 16 juin En 2025 : dimanche 15 juin Vous voilà prévenus ! Quels messages envoyer pour la fête des mères ? Bonne fête des Mères 2025 ❤ 50 messages tout doux à offrir Dimanche 25 mai 2025, c'est LE jour des mamans. Le jour des bisous qui soignent tout. Des bras qui réconfortent. Des « je t'aime » qu'on ne dit pas assez souvent. Alors voilà. On a rassemblé ici 50 messages à lui envoyer, lui dire, ou lui glisser dans une jolie carte. Des messages tendres, drôles, gourmands, poétiques. Parce qu'elle mérite bien plus qu'un simple bouquet. Messages tendres pour une maman d'amour Bonne fête maman ! Tu es mon abri, mon soleil, mon tout. Ta tendresse a bâti mes jours heureux. Merci pour tout. Un monde sans toi ? Même pas en rêve. Je t'aime fort. Dans mon cœur, il y a toujours une place rien que pour toi. Tu es celle qui a fait de moi ce que je suis. Merci. 😂 Petits mots drôles, parce qu'on aime rire avec elle Bonne fête à la reine du multitâche (et des petits coups de gueule trop mignons) ! Maman, tu trouves toujours tout... sauf du temps pour toi. En inverse aujourd'hui ? Merci de m'aimer même quand je pique ton dernier carré de chocolat. Tu es ma super-héroïne. Sans cape, mais avec un tablier trop stylé. Bonne fête à la seule femme capable de me faire culpabiliser en 3 mots. Mots inspirants pour une maman sage et forte Tu es ma boussole, mon exemple, mon étoile du Nord. Tu n'élèves pas que des enfants, tu élèves des cœurs. Ta douceur est une force. Ton amour est un miracle. Chaque jour, je comprends un peu mieux tout ce que tu as donné. Tu es la preuve vivante que l'amour rend invincible. Pour les mamans gourmandes (et fières de l'être) Bonne fête à celle qui cuisine l'amour à chaque repas ! Tu es plus douce que la meilleure des pâtisseries. Pas besoin de resto étoilé, c'est toi, la chef étoile. Merci pour tous les goûters, les gâteaux, les douceurs… Promis aujourd'hui, c'est moi qui te prépare le dessert ! Pour les mamans aventurières Tu m'as appris à aimer les chemins inconnus. Merci ! À ma maman exploratrice : que chaque jour soit une aventure. Tu es la carte au trésor de ma vie. Bonne fête à celle qui m'a appris que tomber, c'est vivre. Même sans boussole, tu m'as toujours guidé droit au cœur. Pour les mamans connectées (ou presque) Tu ne postes pas beaucoup, mais ton amour est viral ! Maman, tu es mon nuage émotionnel. Toujours dispo, jamais plein. Entre deux rouleaux, il vous reste ma story préférée. Ton Wi-Fi bug parfois, mais ton cœur est en 5G. Bonne fête à celle qui a allumé mes messages avant même que je les écrive. Pour les mamans sportives Tu gagnes la médaille d'or de la tendresse chaque année. Bonne fête à mon coach de cœur. Tu cours partout, mais tu trouves toujours du temps pour moi. Ta force est contagieuse. Ta joie aussi. Même en legging, tu es toujours royale. Pour les mamans bricoleuses et futées Tu répares les meubles et les cœurs, avec le même talent. Tu es le tournevis magique de la maison. Pas besoin de mode d'emploi quand on t'a toi. Bonne fête à la reine des petites solutions et des grands gestes. Un marteau dans une main, mon amour dans l'autre. Pour les mamans créatives Ta vie est une toile. Tu la peins avec de l'amour. Merci d'avoir mis de la couleur dans mes jours gris. Chaque instant avec toi est une œuvre d'art. Ton imagination n'a pas de limite. Ton amour non plus. Tu as fait de mon enfance une jolie chanson. ✈ Pour les mamans qui aiment voyager Bonne fête à mon guide préféré à travers la vie. Avec toi, la maison est toujours une escale joyeuse. Merci pour les cartes postales et les souvenirs précieux. Tu m'as appris que l'amour se transporte partout. Où qu'on soit, tant qu'on est ensemble, je suis chez moi. FAQ spéciale fête des Mères Comment écrire un message émouvant pour la fête des mères ? Laissez parler votre cœur. Pensez à un souvenir, une odeur, une chanson… Écrivez comme si vous lui parlez les yeux dans les yeux. Quels emojis choisir pour un message ? 🌸 pour les fleurs, ❤ pour l'amour, ✈ si elle aime voyager, 🍰 si elle est gourmande… choisissez ceux qui vous ressemblent. Comment personnaliser un message pour ma mère ? Parlez-lui de vous deux. De ce qu'elle fait que personne d'autre ne fait. C'est ça, la magie. Est-ce qu'on peut être drôle dans un message de fête des mères ? Bien sûr ! Si elle rit, c'est gagné. L'humour, c'est aussi une preuve d'amour. Comment souhaiter une bonne fête à distance ? Un appel, un message vocal, une photo, un bouquet livré… Ce qui compte, c'est qu'elle sente que vous pensez à elle. Comment réussir la fête des mères ? La fête des mères, ce n'est pas qu'une date. C'est un petit moment doux au cœur du printemps. Une caresse dans le calendrier. Alors, peu importe où vous êtes dans le monde… Ce jour-là, dites-lui simplement : « Je t'aime, Maman. » Et ça, ça n'a pas de prix. À retenir Peu importe les mots, l'essentiel, c'est qu'ils viennent du cœur. Une fête des mères, ce n'est pas juste un jour dans l'année. C'est un grand « merci » qu'on lui devrait dire tous les jours. Alors, le 25 mai 2025, offrez-lui vos mots. C'est souvent ce qu'elle garde le plus 💌 Et vous, quel message allez-vous écrire à votre maman cette année ? 📤 Partagez votre mot préféré sur les réseaux avec #BonneFêteMaman2025 📩 Envie d'imprimer votre message sur une jolie carte ? Copiez, collez, personnalisez. Elle n'en attend pas plus. 📌 Gardez cet article sous le coude, ou mieux. Partagez-le à quelqu'un qui cherche les bons mots. ✍ Écrit avec tendresse par Camille Aubert, rédactrice passionnée, grande amoureuse des mots qui réchauffent. Chaque texte est pensé comme une lettre glissée dans une boîte aux souvenirs. Pour toutes celles qui aiment doucement, fort, et pour toujours. Accueil Fêtes Fête des Mères La Fête des Mères en France est prévue aux dates suivantes : dimanche 25 mai 2025 dimanche 31 mai 2026 dimanche 30 mai 2027 En France, la fête des Mères a généralement lieu le dernier dimanche de mai, mais la date peut varier. Si le dimanche coïncide avec la Pentecôte, la fête est décalée au premier dimanche de juin. Dans de nombreux pays du monde, y compris la Suisse, la Belgique et le Québec, la Fête des Mères est prévue aux dates suivantes : dimanche 11 mai 2025 dimanche 10 mai 2026 dimanche 9 mai 2027 La date est variable, chaque année elle a lieu deuxième dimanche de mai. Pour vous aider à faire de cette fête une réussite, nous vous proposons des poèmes ainsi que des coloriages pour les enfants et des bases de lettre des idées pour une carte de voeux : La fête des Mères trouve son origine dans deux mouvements : la mise à l'honneur des familles nombreuses à la fin du XIXe siècle et la vision sentimentale de la fête aux États-Unis. Portée par une politique volontariste, la fête des Mères devient incontournable sous le régime de Vichy. Elle est officiellement inscrite dans le calendrier républicain depuis 1950. Origine de la Fête des Mères Les figures antiques de la fécondité La maternité est un phénomène important dans toutes les cultures (ici, une sculpture Tlatilco [Mexique] datant de XIIe-IXe siècle avant J.-C.). Sa commémoration remonterait à l'Antiquité. (C) Metropolitan Museum of Art (Public domain) Le fait de commémorer la maternité remonte à l'Antiquité, notamment par le culte aux déesses de la Terre-Mère1. Les Grecs rendaient hommage à Rhéa2, mère de tous les dieux de l'Olympe, dont Zeus. Au Ve siècle avant J.-C., les Romains honoraient diverses figures maternelles. Lors des Megalesia3, célébration à la mi-mars s'étendant sur treize jours, ils honoraient la déesse phrygienne Cybèle (connue sous le nom de Magna Mater ou Grande Mère, et souvent rattachée aux déesses grecques Rhéa et Déméter). Chaque année, le 11 juin, Mater Matuta, la déesse — d'origine italique — de l'aube, de la fertilité et de la maturité féminine était à l'honneur lors des Matralia (du latin mater, mère). Son culte reflète le rôle crucial des femmes4 dans la perpétuation de la famille et de la communauté. Au cours de cet événement réservé aux femmes célibataires ou aux univirae (qui n'ont connu qu'une seule union), des prières et dons (gâteaux et fleurs) étaient adressés à Mater Matuta. La fête des Matralia célébrait le passage des jeunes filles à l'âge adulte et leur capacité à devenir mère5. Le 1er mars, premier jour de l'année marquant le renouveau et le réveil de la nature, les femmes mariées (les matronas) célébraient Junon Lucina6, lors des Matronalia7. À cette occasion, les maris offraient à leurs épouses des cadeaux et de l'argent. Ces dernières se rendaient sur l'Esquilin, la plus haute des sept collines de Rome, afin d'offrir des présents à celle qui « donne le jour », la déesse des accouchements. Avec l'essor du christianisme, la vierge Marie devient l'incarnation de la figure maternelle. Le Mothering Sunday anglais Le simnel cake, gâteau traditionnel de Pâques (c) Breakoutcards - Ebay Au XVIe siècle, les paroissiens d'Angleterre célèbrent pour la première fois le Mothering Sunday, littéralement « dimanche de la maternité », le quatrième dimanche de Carême, aussi désigné dimanche de Laetere8. Cette date correspond à une trêve de mi-parcours du carême. Pour cette occasion, les paroissiens retournent dans leur église d'origine, leur « église-mère » (mother church) auprès des membres de leur foyer afin de témoigner de leur amour et leur gratitude à leur mère. Au siècle suivant, la pratique s'élargit aux domestiques qui obtiennent un jour de congé. Comme le veut l'usage, à la suite de la messe, les enfants offrent à leur mère un simnel cake, un gâteau orné de onze boules de pâte d'amande symbolisant les apôtres (excepté Judas). De nos jours, cette pâtisserie traditionnelle se déguste à Pâques dans le monde anglophone. La coutume du Mothering Sunday persiste jusqu'au début du XIXe siècle, avant d'être remplacée par le Mother's day américain. Le Mother's day américain La fête des Mères, sous sa forme actuelle, est souvent attribuée à l'Américaine Anna Jarvis (1864-1948). Elle l'a conçue en hommage à sa mère, Ann Maria Reeves Jarvis. Au cours de sa vie, Ann Maria Reeves Jarvis donne naissance à treize enfants dont quatre seulement atteignent l'âge adulte. Très investie au sein de sa communauté, cette fille de pasteur organise en 1858 des clubs de travail à destination des mères de famille (Mothers' day work clubs) afin de promouvoir l'éducation parentale et de leur prodiguer des conseils sanitaires pour lutter contre la mortalité infantile. En 1868, elle organise la Journée de l'amitié des mères, au cours de laquelle se réunissent des mères et d'anciens soldats (unionistes et confédérés) pour encourager la réconciliation des deux partis à la suite de la guerre civile. Sa mort, le 9 mai 1905, affecte profondément sa fille. Cette dernière se donne pour mission de lui rendre hommage et mène ce combat toute sa vie durant. « Ce n'est pas un jour pour honorer la mère et le père d'un grand homme de l'histoire, mais l'occasion pour vous d'honorer les membres de votre foyer — en particulier la mère qui dans votre cœur est la meilleure mère qui ait jamais vécu.9 » Devise d'Anna Jarvis Anna Jarvis entame son parcours pour une reconnaissance de la fête des mères en 1907. Des figures influentes lui apportent leur soutien : John Wanamaker, propriétaire de grands magasins de Philadelphie, l'industriel agroalimentaire Heny J. Heinz, Theodore Roosevelt, Edward Bok ou encore Mark Twain. Un dessin d'enfant est une expression pure de l'amour porté à sa mère, valeur défendue par Anna Jarvis à qui l'on attribue la création de la fête des Mères aux États-Unis. (C) John Fladd / CC-by-sa Elle choisit une date et un emblème symboliques : le deuxième dimanche de mai10, en mémoire de la date de décès de sa mère, et l'œillet blanc, sa fleur préférée. Le 10 mai 1908, « quatre cents membres de l'Église méthodiste d'Andrews à Grafton (Virginie-Occidentale) et une foule de 15 000 personnes à l'auditorium Wanamaker de Philadelphie assistent à la première célébration officielle de la fête des Mères des États-Unis ». Grâce à la stratégie menée, la fête prend rapidement de l'ampleur et l'année suivante, elle est célébrée dans presque tous les États11. Anna Jarvis n'est pas la première femme à avoir voulu mettre les mères à l'honneur12. Dès 1870, au sortir de la guerre de Sécession, la militante Julia Ward Howe, auteure des paroles du chant américain « The Battle Hymn of the Republic », lance un appel solennel aux femmes du monde entier13. En réaction au carnage de la guerre civile, elle les enjoint à se lever et à protester pour défendre la paix. Julia Ward Howe, fondatrice de l'hebdomadaire Women's Journal à Boston, propose en 1872 qu'une journée des mères pour la paix soit instituée le 2 juin. Dès l'année suivante, dix-huit villes américaines l'organisent. La célébration se réitère jusqu'au tournant du XXe siècle. D'autres figures ont lancé des initiatives locales : Juliet Calhoun Blakely, paroissienne de l'église épiscopale méthodiste d'Albion (Michigan) en 1877 ; Mary Towles Sasseen, enseignante et directrice d'école, auteure du guide Mother's Day Celebrations, à Henderson (Kentucky) en 1887 ; Franck Hering, professeur au sein de l'Université Notre-Dame (Indiana), auteur d'un appel en février 190414. En 1912, Anna Jarvis structure son mouvement : afin de mieux coordonner son action, elle crée la Mother's Day International Association et dépose les noms et emblèmes utilisés par son association. Elle ainsi devient officiellement détentrice du titre « fête des Mères »15. Père, fille, fils et chien s'inclinent devant la mère de famille (dessin de Clifford Berryman -1924). (C) Sénat des Etats-Unis / Washington Evening Star - 6011857/N-044 (Sans restriction) La popularité de la fête augmente rapidement et l'intense travail de lobbying d'Anna Jarvis auprès des législateurs et du gouvernement porte ses fruits. Le 8 mai 1914, le deuxième dimanche de mai est officiellement désigné comme la fête des Mères par le Congrès américain. Bâtiments publics et prop